

1 Corte 1

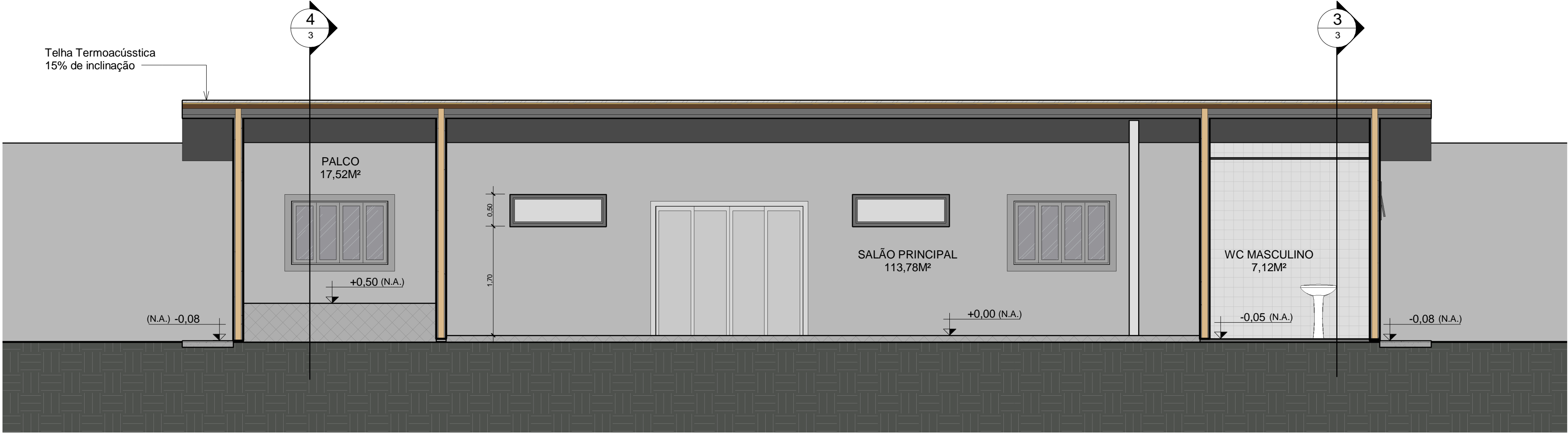

2 Corte 2

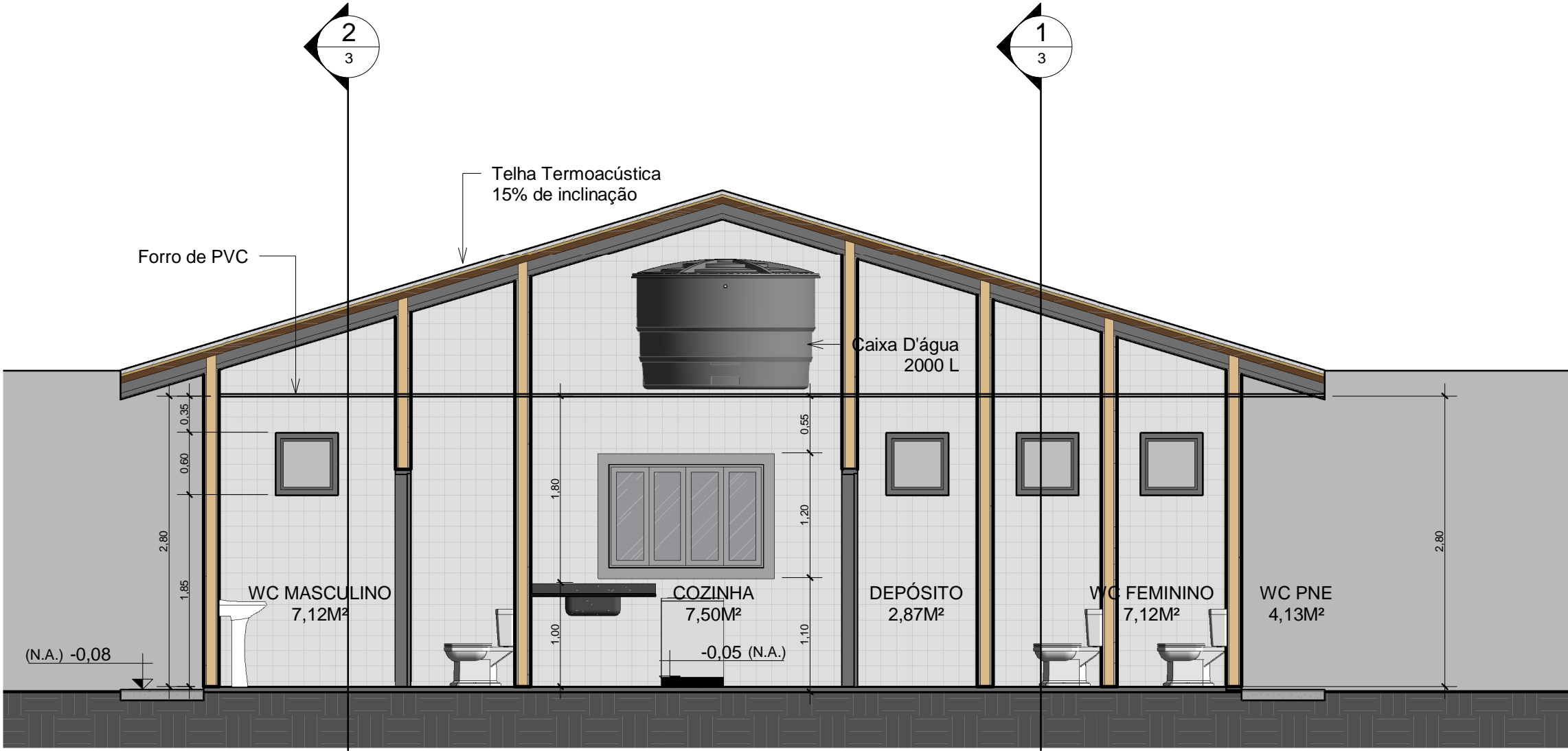

3 Corte 3

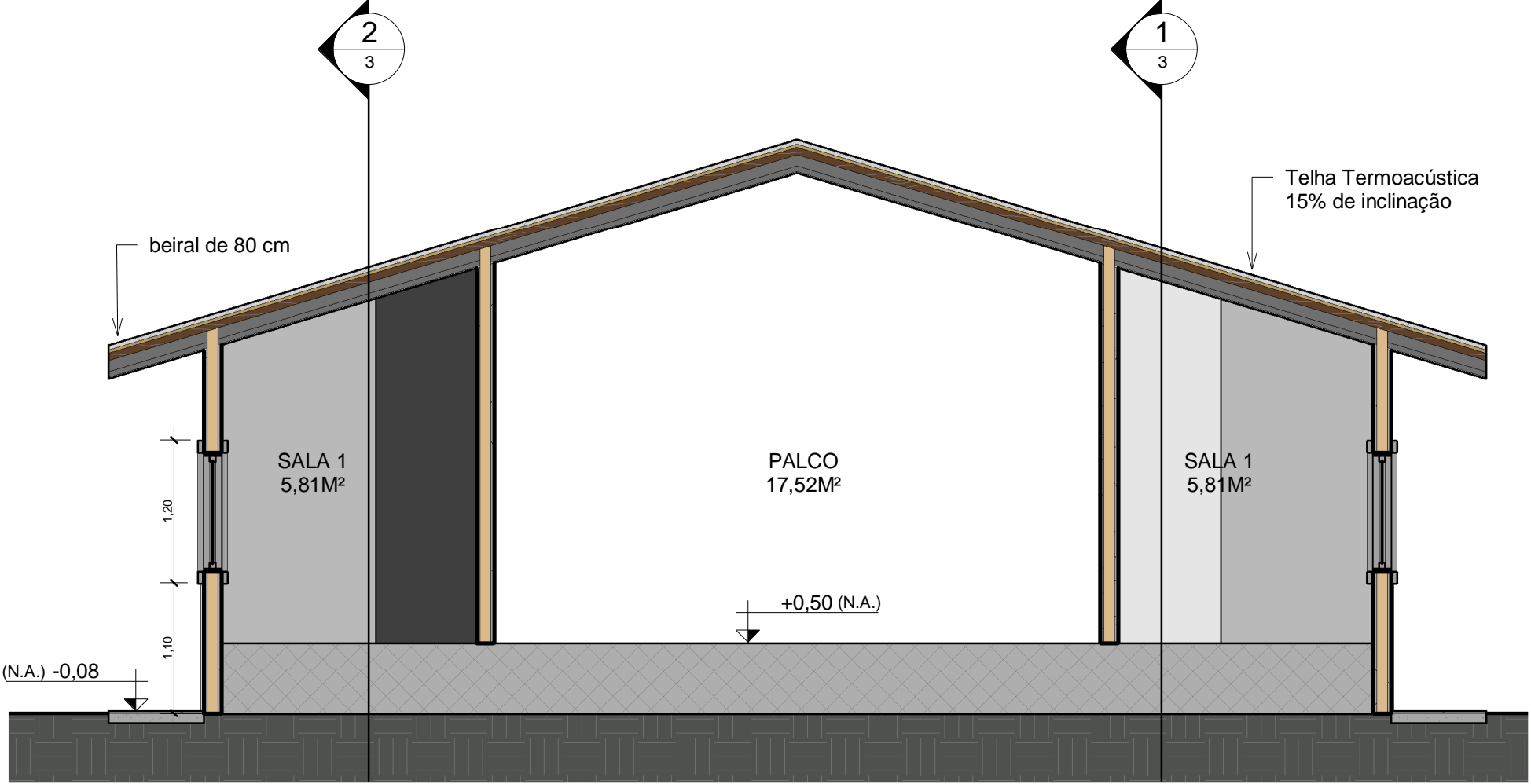

4 Corte 4



AUTOR DO PROJETO:			
AUTOR DO PROJETO: _____			
CREA: _____			
ARQ	PROJETO: Centro Cominutario " Arnaldo do Mapim"		
3	LOCAL: Rua Santa Rita - Mapim, Várzea Grande/MT		
	Cep: 78155352		
	PROPRIETÁRIO: Prefeitura de Várzea Grande		
	INSCRIÇÃO CADASTRAL:		
	RESPONSÁVEL	DATA	QUADRO DE ÁREAS
DESENHO			ÁREA DO LOTE TOTAL: 1020,60 m²
REVISÃO			ÁREA CONSTRUÍDA (por residência) 255,60 m²
VISTO			ÁREA DE COBERTURA: 320,09 m²
CONTEÚDO	Cortes		ÁREA PERMEÁVEL: 700,51 m²
			ÁREA VEG. ARBÓREA: 5 m²
			TX DE OCUPAÇÃO.: 25,05%
			COEF. DE APROV.: 0,5
DATA	07/02/2023		COEF. DE APROV.: 0,5
ESCALAS	INDICADAS		TX DE PERMAB.: 31,36%